

---

Ministero della Salute, Istituto Superiore di Sanità  
Cabina di Regia ai sensi del DM Salute 30 aprile 2020

---

# Monitoraggio Fase 2 Report settimanale

Report 36/Sintesi

---

Monitoraggio Fase 2 (DM Salute 30 aprile 2020)  
Dati relativi alla settimana 11/1/2021-17/1/2021  
(aggiornati al 20/1/2021)

---

# Puglia

## Aggiornamento epidemiologico

- Casi totali: 111815 | Incidenza cumulativa: 2789.59 per 100000
- Casi con data prelievo/diagnosi nella settimana 11/1/2021-17/1/2021: 7426 | Incidenza: 185.27 per 100000
- Rt: 1.1 (CI: 0.93-1.28) [medio 14gg]

Curva epidemica

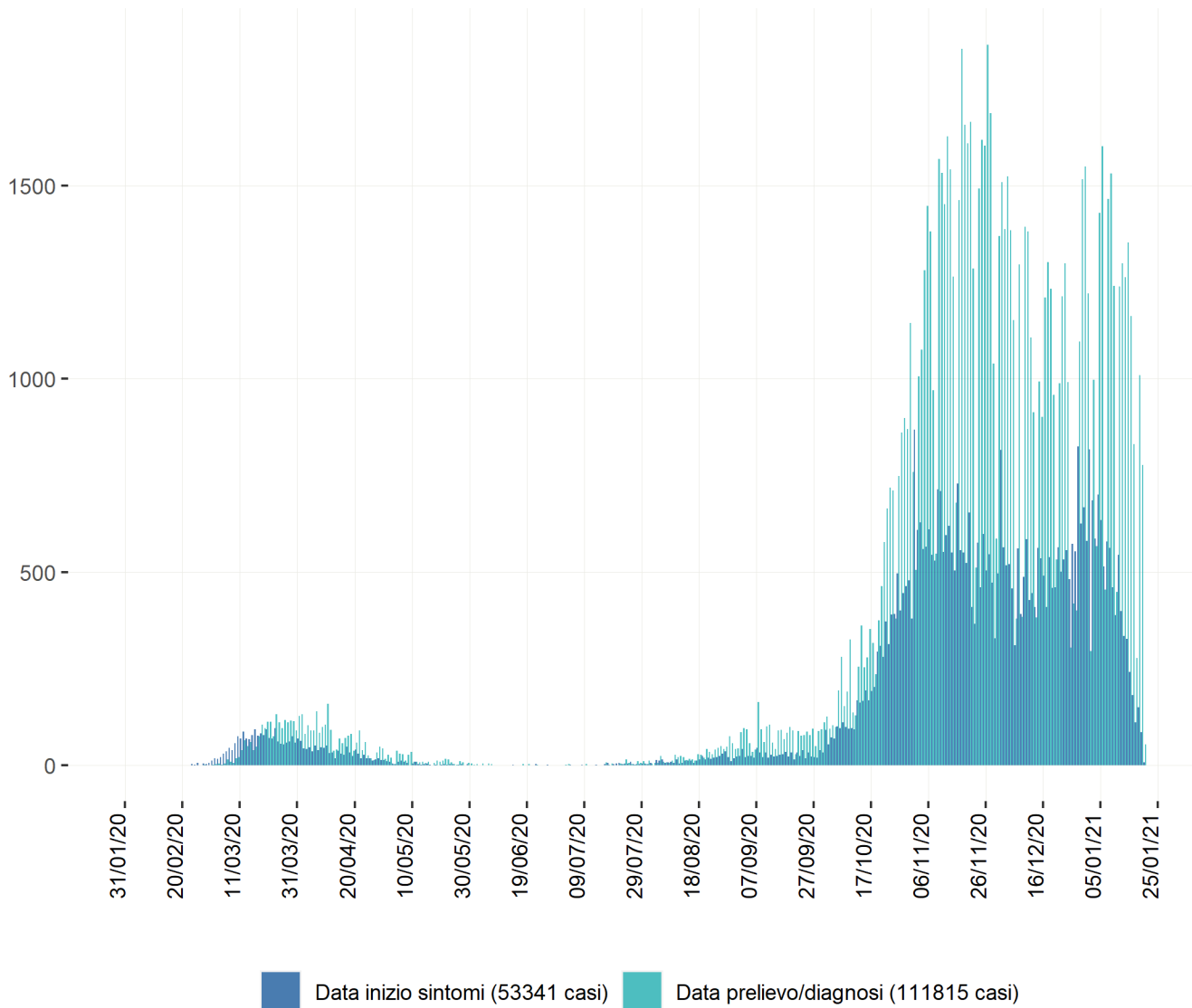

## Heatmap - casi

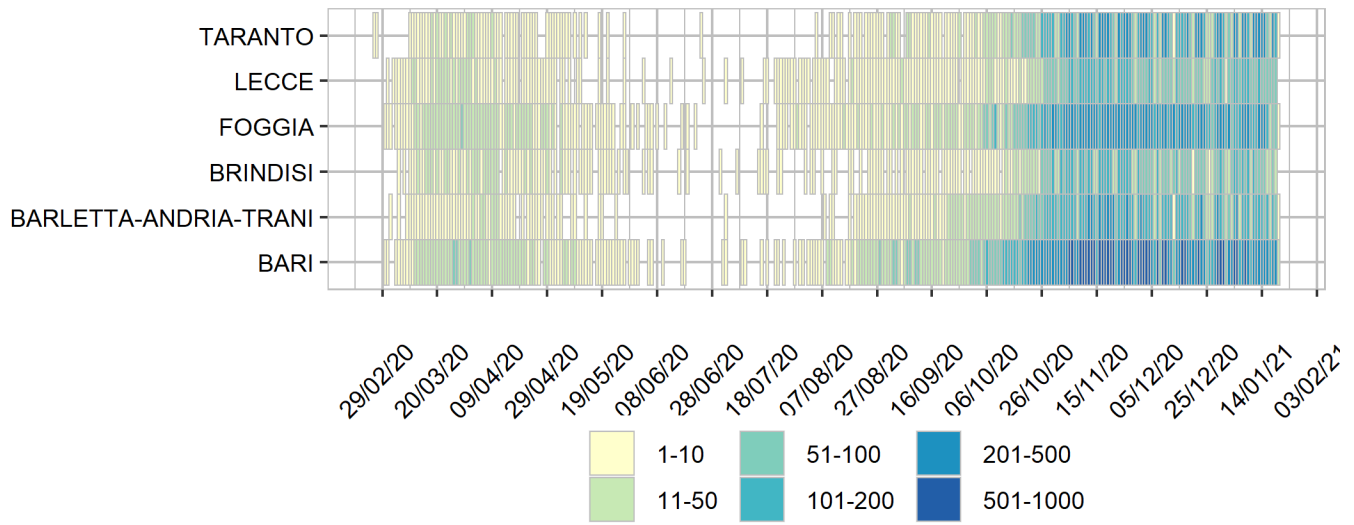

## Heatmap - incidenza per 100000



Rappresentazione dei casi di COVID-19 per provincia segnalati nel periodo di monitoraggio  
(per garantire il rispetto della privacy individuale, non sono rappresentate province in cui siano stati notificati meno di 5 casi confermati di COVID-19)  
Mappa - province (domicilio/residenza - casi con data prelievo/diagnosi: 11/1/2021-17/1/2021)

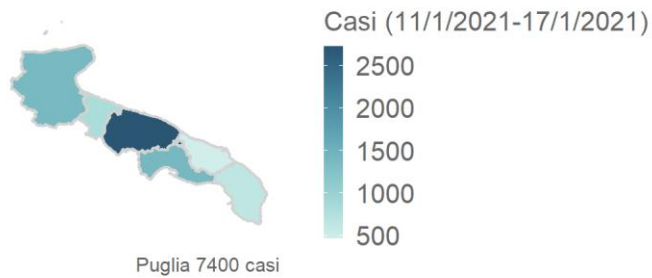

Rappresentazione dei casi di COVID-19 per provincia segnalati dall'inizio dell'epidemia  
(per garantire il rispetto della privacy individuale, non sono rappresentate province in cui siano stati notificati meno di 5 casi confermati di COVID-19)  
Mappa - province (domicilio/residenza)

