Ministero della Salute, Istituto Superiore di Sanità
Cabina di Regia ai sensi del DM Salute 30 aprile 2020

Monitoraggio Fase 2 Report settimanale

Report 47/Sintesi

Monitoraggio Fase 2 (DM Salute 30 aprile 2020)
Dati relativi alla settimana 29/3/2021-4/4/2021
(aggiornati al 7/4/2021)

Puglia

Aggiornamento epidemiologico

- Casi totali: 203609 | Incidenza cumulativa: 5150.35 per 100000
- Casi con data prelievo/diagnosi nella settimana 29/3/2021-4/4/2021: 11604 | Incidenza: 293.53 per 100000
- Rt: 1.04 (CI: 0.84-1.18) [medio 14gg]

Curva epidemica

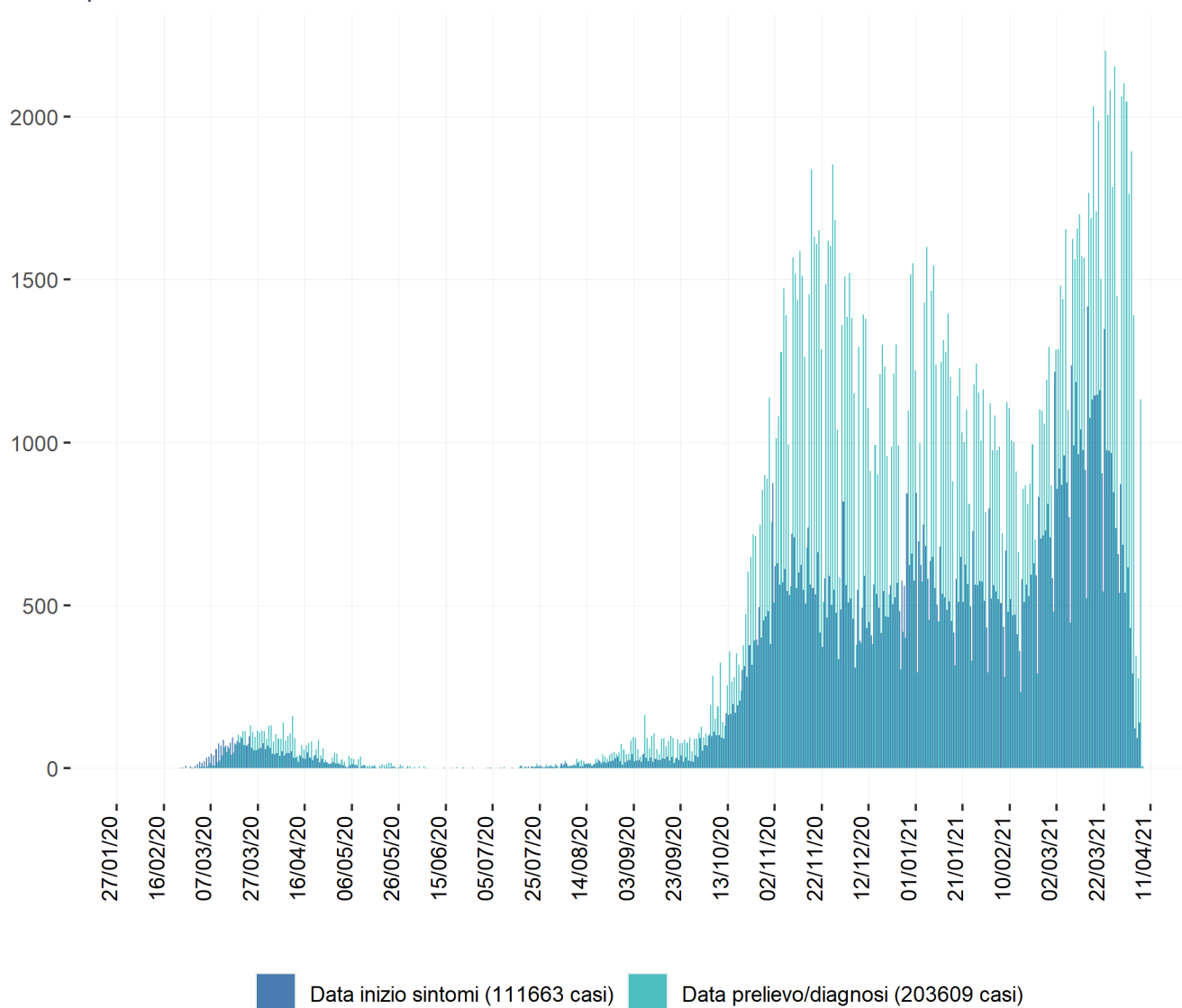

Heatmap - casi

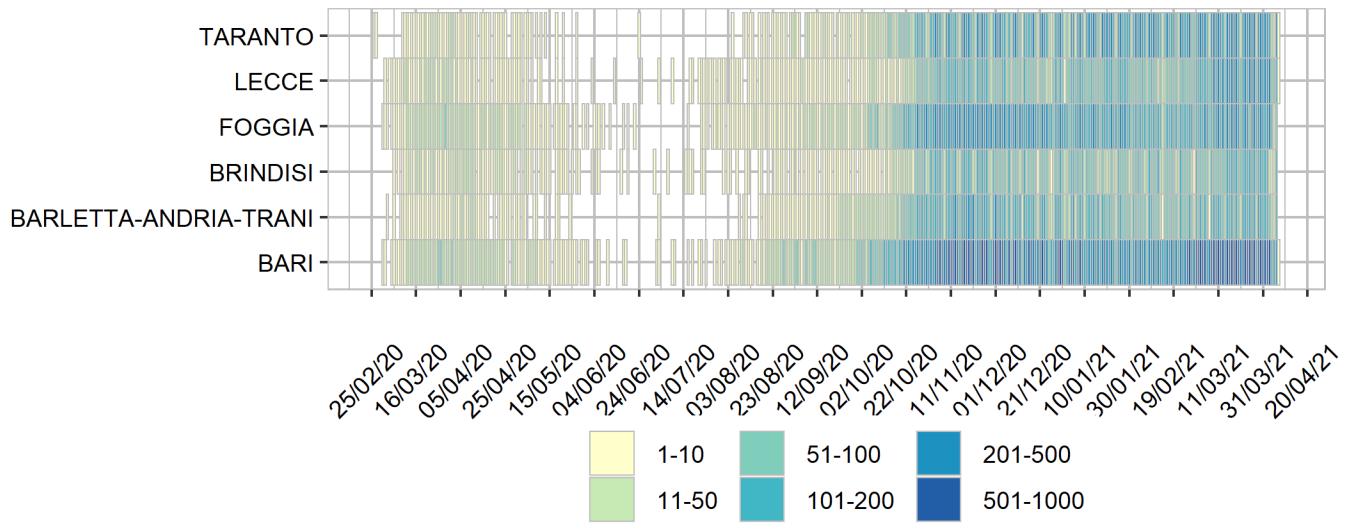

Heatmap - incidenza per 100000

