

---

Ministero della Salute, Istituto Superiore di Sanità  
Cabina di Regia ai sensi del DM Salute 30 aprile 2020

---

# Monitoraggio Fase 2 Report settimanale

Report 55/Sintesi

---

Monitoraggio Fase 2 (DM Salute 30 aprile 2020)  
Dati relativi alla settimana 24/5/2021-30/5/2021  
(aggiornati al 1/6/2021)

---

# Piemonte

## Aggiornamento epidemiologico

- Casi totali: 362130 | Incidenza cumulativa: 8474.43 per 100000
- Casi con data prelievo/diagnosi nella settimana 24/5/2021-30/5/2021: 1672 | Incidenza: 39.13 per 100000
- Rt: 0.65 (CI: 0.54-0.78) [medio 14gg]

Curva epidemica

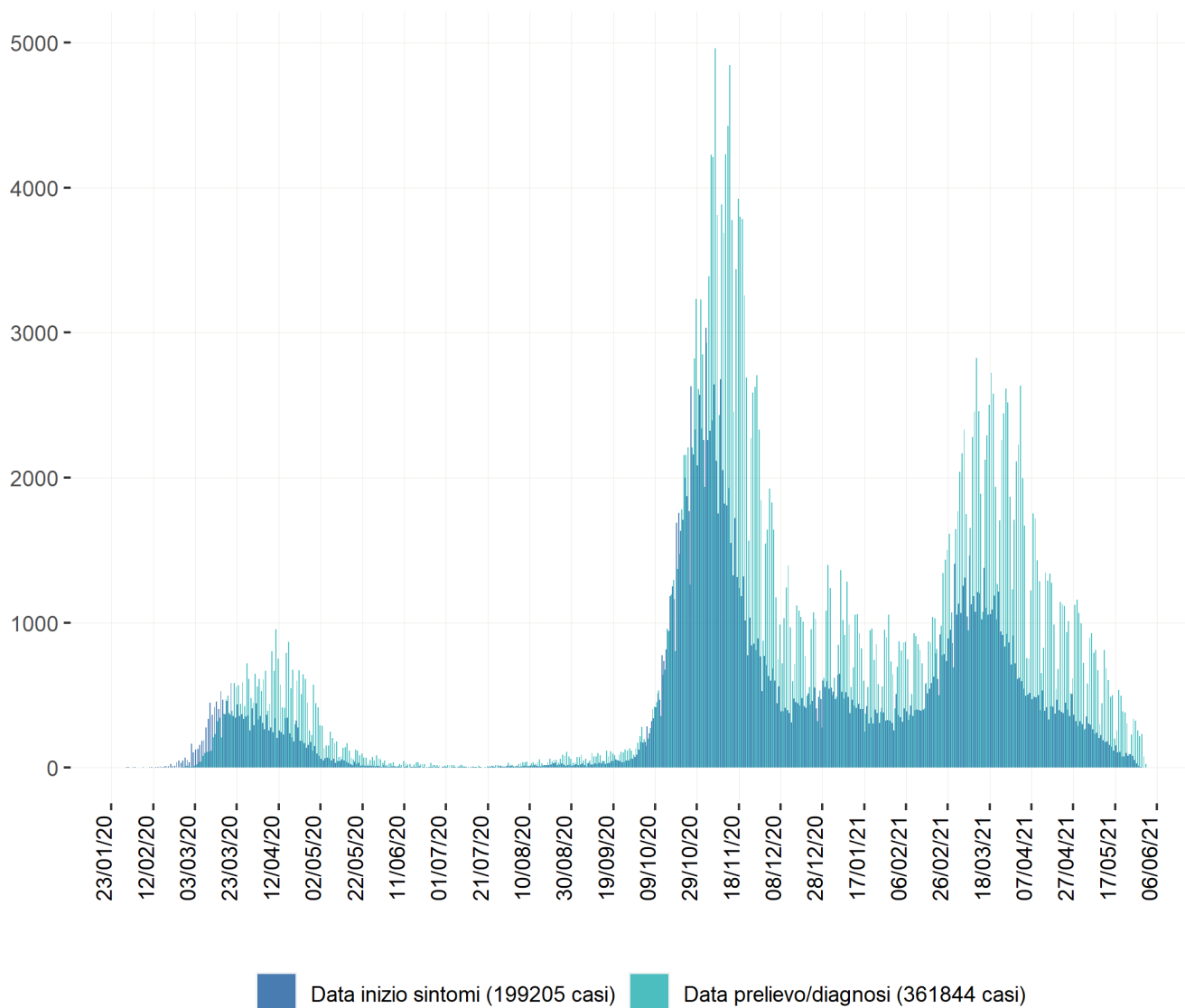

## Heatmap - casi

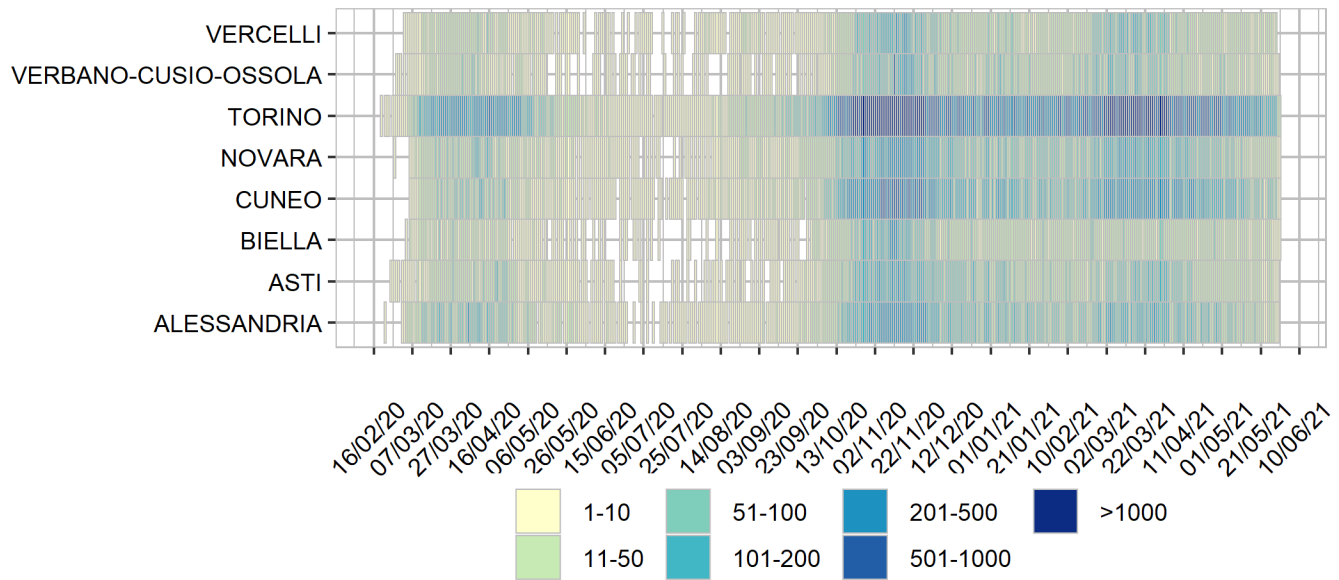

## Heatmap - incidenza per 100000

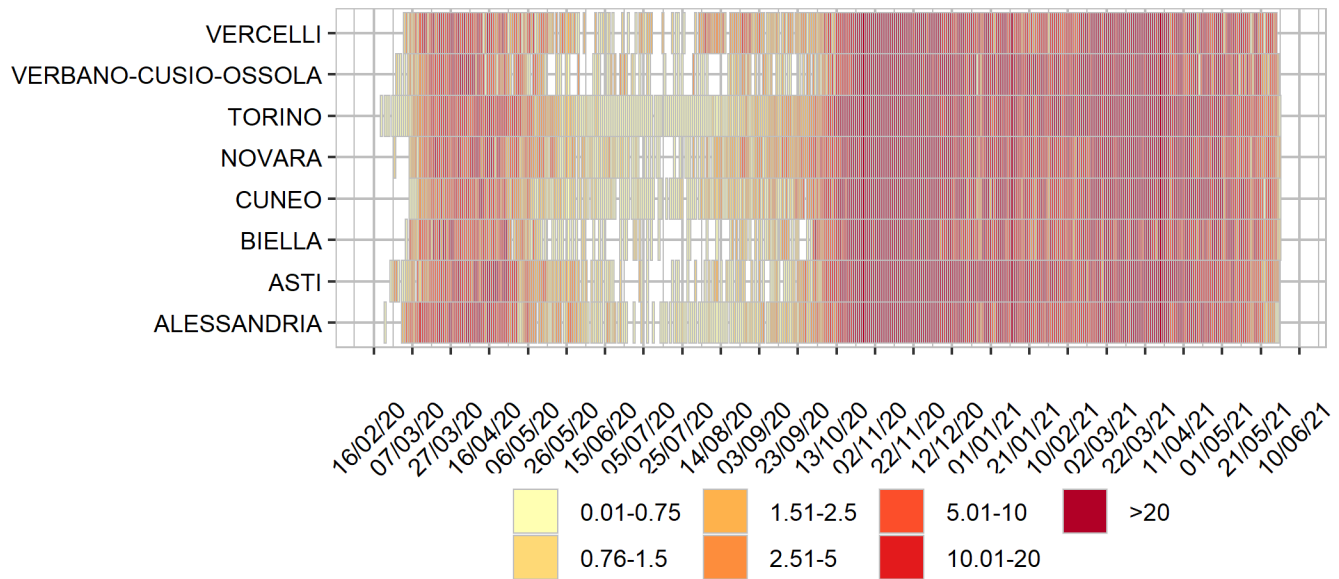

Rappresentazione dei casi di COVID-19 per provincia segnalati nel periodo di monitoraggio  
(per garantire il rispetto della privacy individuale, non sono rappresentate province in cui siano stati notificati meno di 5 casi confermati di COVID-19)  
Mappa - province (domicilio/residenza - casi con data prelievo/diagnosi: 24/5/2021-30/5/2021)

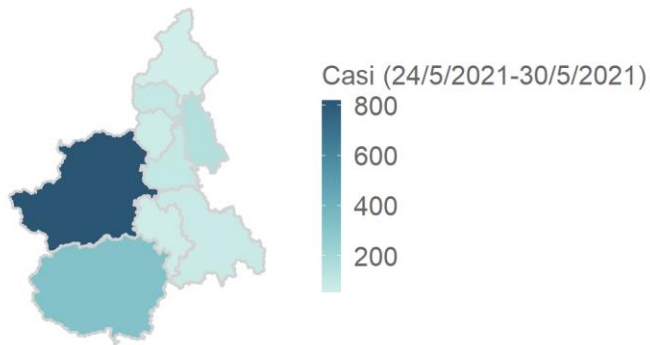

Piemonte 1646 casi

Rappresentazione dei casi di COVID-19 per provincia segnalati dall'inizio dell'epidemia  
(per garantire il rispetto della privacy individuale, non sono rappresentate province in cui siano stati notificati meno di 5 casi confermati di COVID-19)  
Mappa - province (domicilio/residenza)

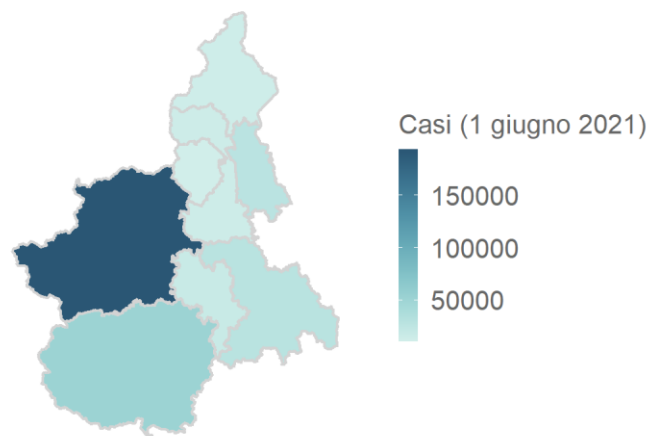

Piemonte 356178 casi