Ministero della Salute, Istituto Superiore di Sanità
Cabina di Regia ai sensi del DM Salute 30 aprile 2020

Monitoraggio Fase 2 Report settimanale

Report 35/Sintesi

Monitoraggio Fase 2 (DM Salute 30 aprile 2020)
Dati relativi alla settimana 4/1/2021-10/1/2021
(aggiornati al 13/1/2021)

Piemonte

Aggiornamento epidemiologico

- Casi totali: 209295 | Incidenza cumulativa: 4820.94 per 100000
- Casi con data prelievo/diagnosi nella settimana 4/1/2021-10/1/2021: 6989 | Incidenza: 160.99 per 100000
- Rt: 1.09 (CI: 0.96-1.18) [medio 14gg]

Curva epidemica

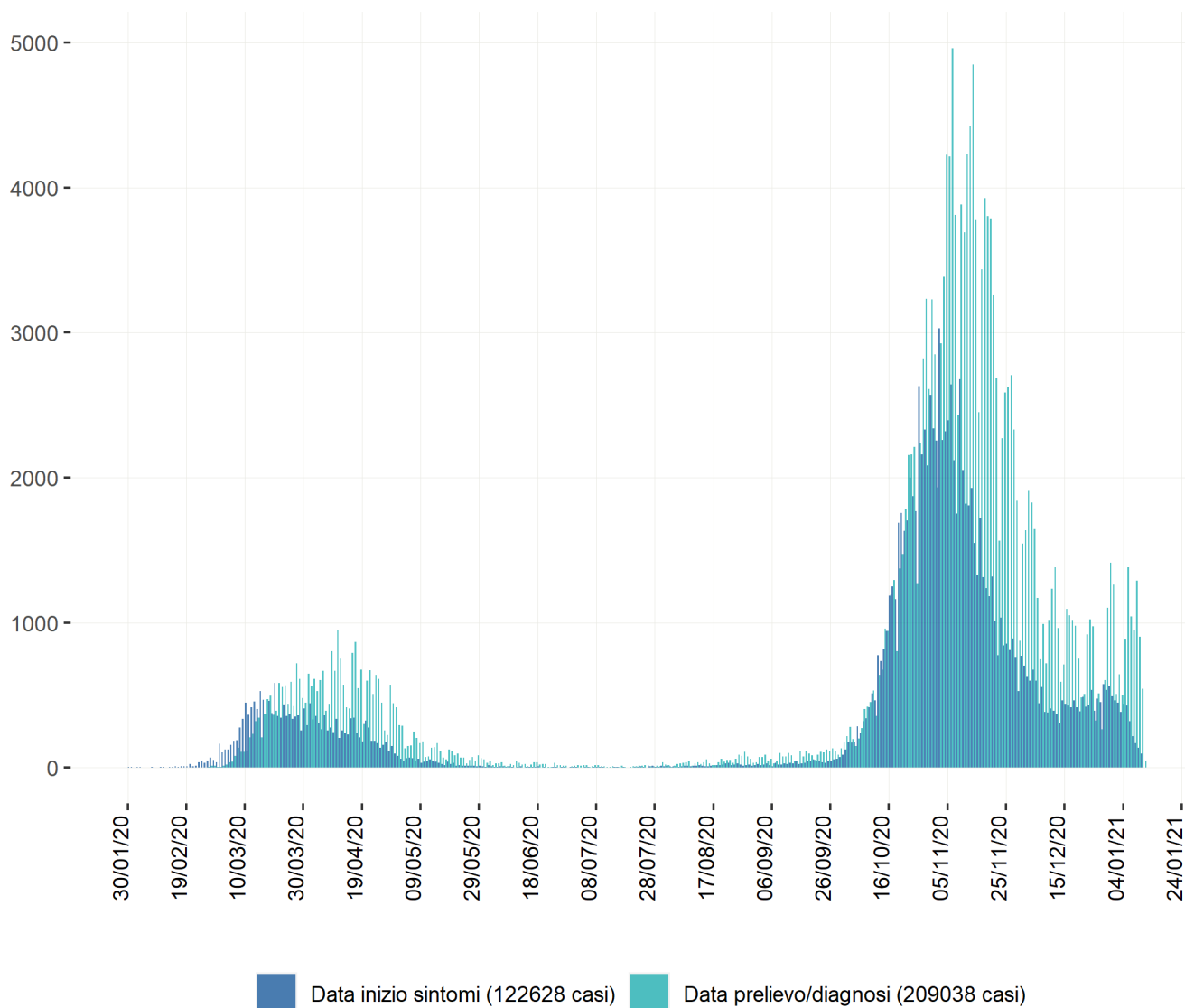

Heatmap - casi

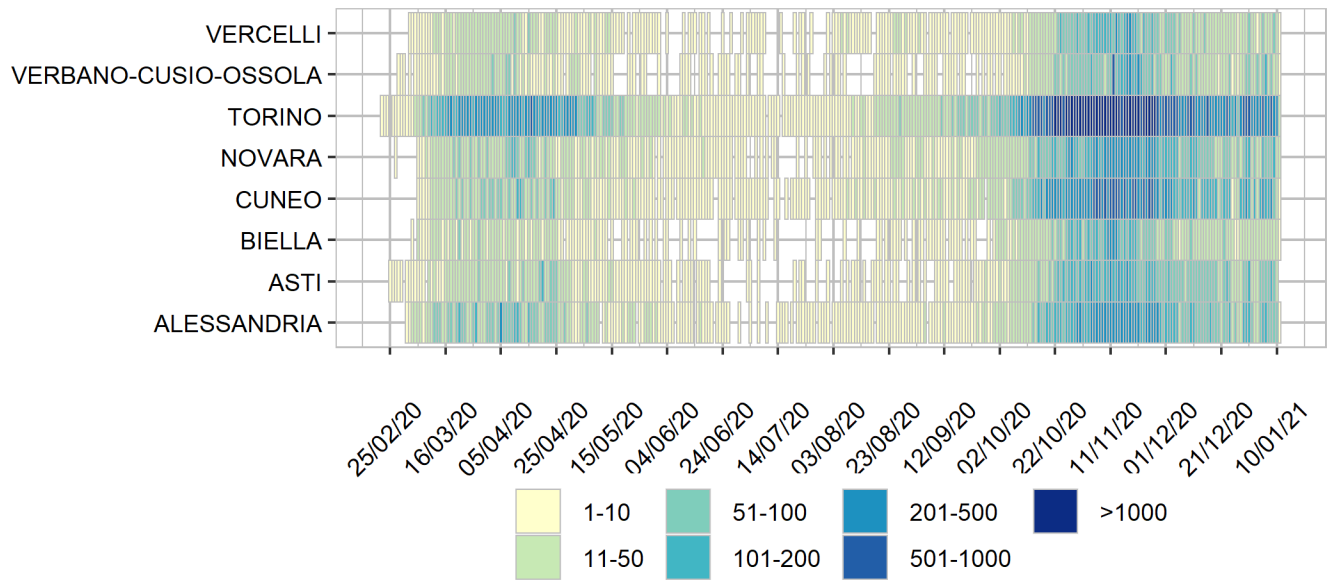

Heatmap - incidenza per 100000

